

Enfoscado de mortero+pintura  
 1 pie LP tomado con M7'5A  
 Embarado de mortero  
 Cámara de aire  
 Aislante poliestireno expandido  
 Tabicón LH doble tomado con M5A  
 Guarnecido + enlucido de yeso

**M1 - Muro de carga y cerramiento  
 (Muro de 1 pie y tabicón)(42cm)**

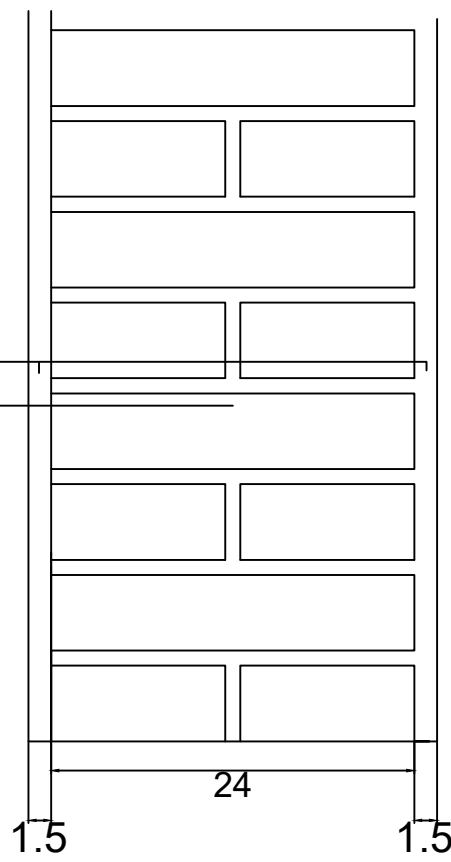

**M2 - Muro de carga  
 (Muro de 1 pie)(27cm)**

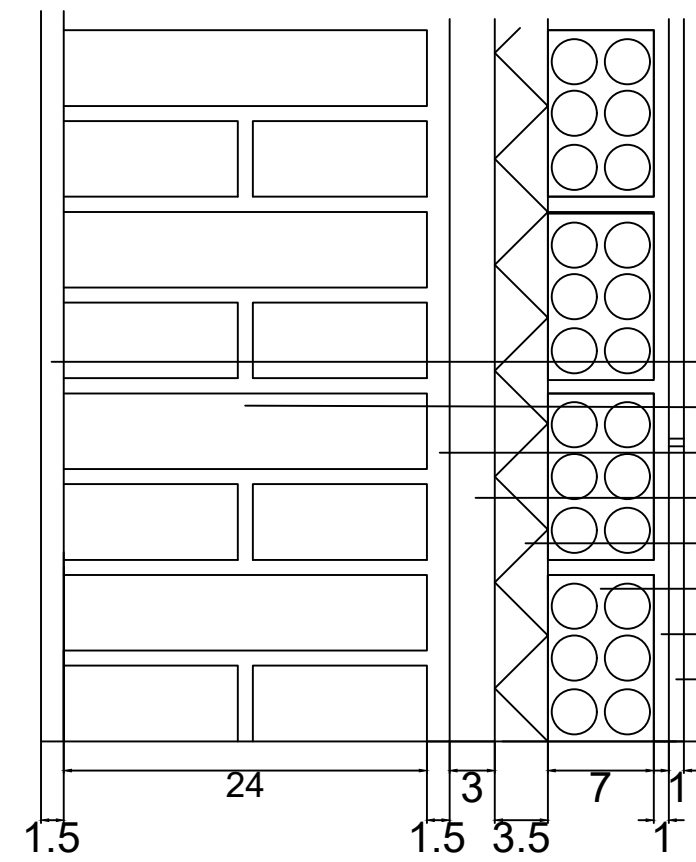

Enfoscado de mortero  
 1 pie LP tomado con M7'5A  
 Embarado de mortero  
 Cámara de aire  
 Aislante poliestireno expandido  
 LH doble tomado con M5A  
 Mortero de cemento  
 Azulejo cerámico tomado con adhesivo (10x10x1)

**M3 - Muro de carga, cerramiento y alicatado  
 (Muro de 1 pie y tabicón)(42.5cm)**

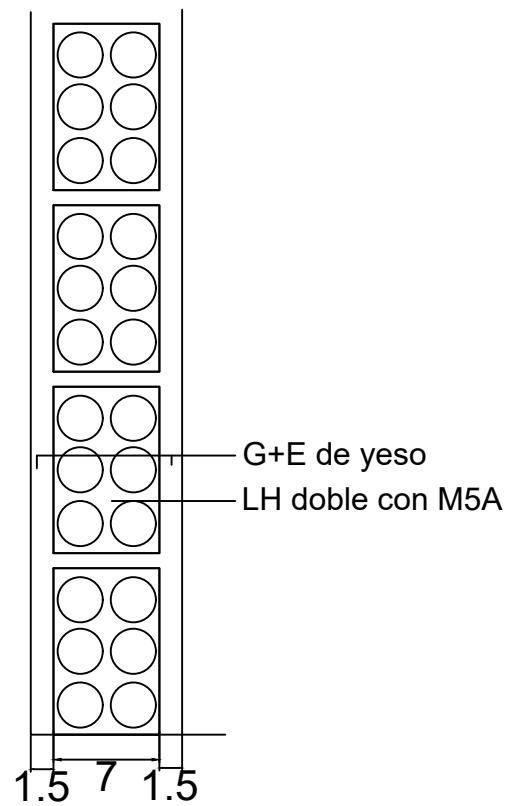

**T1- Tabicón  
 (10cm)**

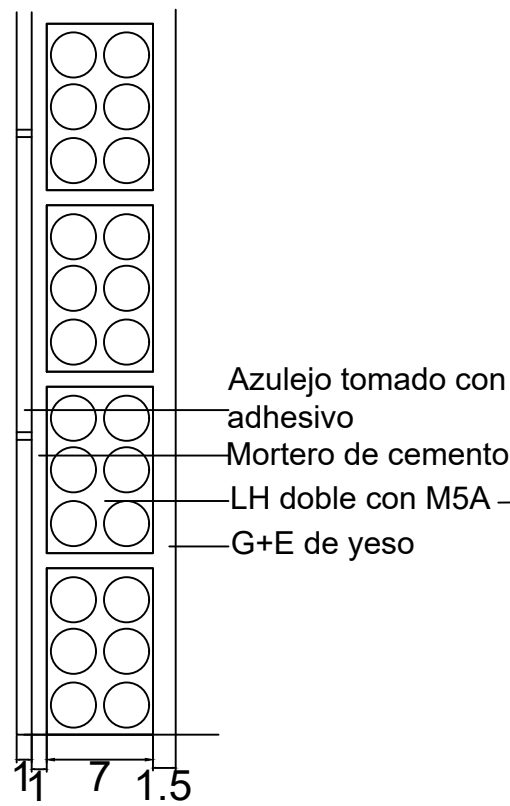

**T2- Tabicón de  
 separación cocina  
 (10.5cm)**

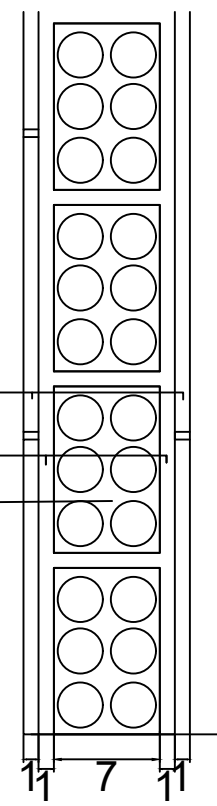

**T3- Tabicón  
 de cocina  
 (11cm)**

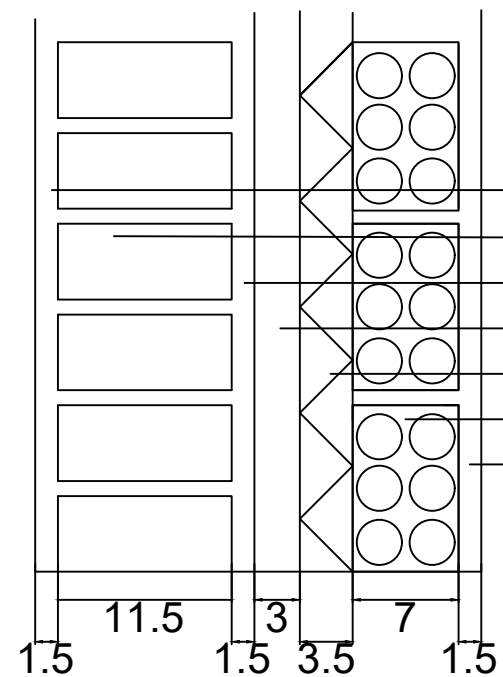

**C1 - Muro de cerramiento sin carga  
 Citara y tabicón (29.5cm)**

Enfoscado de mortero  
 Citara de LP tomado con M7'5A  
 Embarado de mortero  
 Cámara de aire  
 Aislante poliestireno expandido  
 LH doble tomado con M5A  
 G+E de yeso

**Leyenda:**

- M1
- M2
- M3
- C1
- T1
- T2
- T3

